EPIC® DATA HS RJ45F Cat.6A

Adattatore per guida DIN con connettore RJ45

Il supporto da guida DIN, è adatto per l'impiego negli impianti industriali. Il supporto è provvisto di un sistema per il serraggio del cavo fino a 9 mm di diametro.

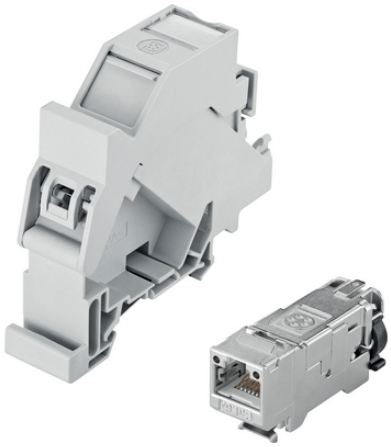

Componenti aggiuntivi di Lapp per l'automazione

Automazione industriale

Ingombri ridotti

interferenze

Caratteristiche del prodotto

Custodia in plastica incluso connettore RJ45
Per la comunicazione tra le unità di controllo SIEMENS® SINAMICS (PLC) dei sistemi di servo-azionamento.
Colore: grigio chiaro (RAL 7035)
Adatto per cavi flessibili AWG27/7- 22/7 e per cavi rigidi AWG26/1- 22/1

Norm references / Approvals

RJ45 conforme a IEC 60603-7-51

Dati tecnici

Classificazione ETIM 5:	ETIM 5.0 Class-ID: EC001121 Descrizione classe ETIM 5.0 : Connettore modulare
Classificazione ETIM 6:	ETIM 6.0 Class-ID: EC001121 ETIM 6.0 Class-Description: Connettore modulare
Grado di protezione:	IP 20
Campo di temperatura (esercizio):	da -40°C a +70°C

Ultimo aggiornamento (22.07.2025)
©2025 Lapp Group - all rights reserved.
Gestione del prodotto http://lappitalia.lappgroup.com
Potete trovare i dati tecnici nella scheda tecnica corrispondente.
PN 0456 / 02_03.16

EPIC® DATA HS RJ45F Cat.6A

Nota
Le fotografie e disegni non sono in scala e non sono da intendersi come immagini con dettagli realistici dei relativi prodotti.
I prezzi sono da intendersi IVA e sovrapprezzi esclusi. Vendita riservata ai clienti commerciali.

Ultimo aggiornamento (22.07.2025)
©2025 Lapp Group - all rights reserved.
Gestione del prodotto http://lappitalia.lappgroup.com
Potete trovare i dati tecnici nella scheda tecnica corrispondente.
PN 0456 / 02_03.16

EPIC® DATA HS RJ45F Cat.6A

Codice articolo	Descrizione articolo
Adattatore per guida DIN con connettore RJ45 dopo assegnazione T568A (articolo 21700611)	
21700613	EPIC DATA HS RJ45 F 10G A
Adattatore per guida DIN con connettore RJ45 dopo assegnazione T568B (articolo 21700612)	
21700614	EPIC DATA HS RJ45 F 10G B

©2025 Lapp Group - all rights reserved.