EPIC® H-EE 10

Inserti H-EE ad elevata densità di contatti sulla base della serie H-BE.

La matrice del connettore con un'elevata concentrazione di contatti è prevista per uscite con prestazioni medie ed è concepita per la costruzione di macchinari ed impianti e per l'industria meccanica.

Info
Matrici con alta densità di contatti per potenza media

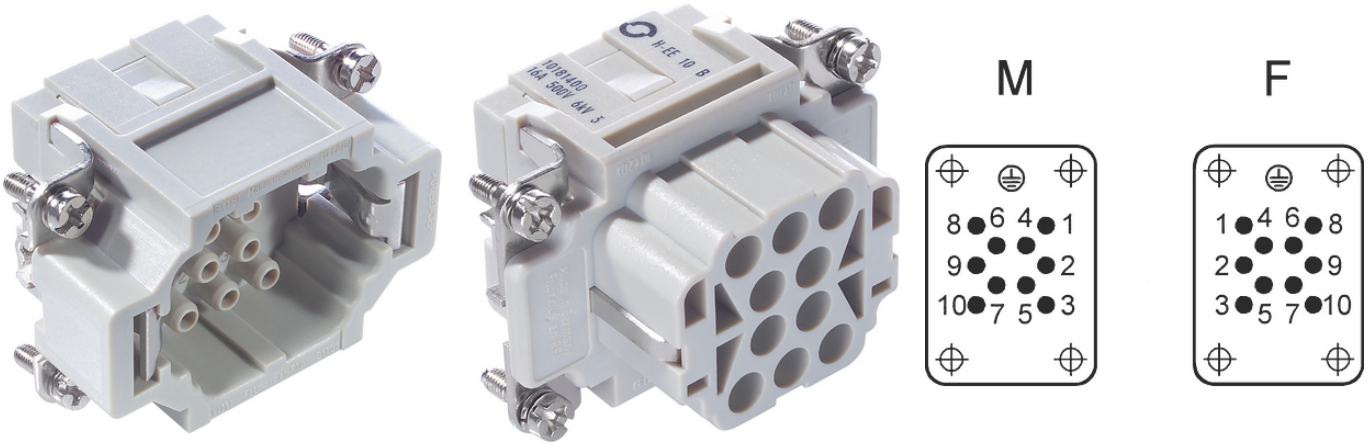

Automazione industriale

Resistente alla temperatura

Vantaggi
Gli inserti H-EE con contatti torniti sono concepiti per un elevato numero di contatti e in spazi ristretti.
In accoppiamento con le custodie H-B.

Applicazione
Ingegneria meccanica
Impianti industriali
Costruzione di apparecchiature

Dati tecnici

Classificazione ETIM 5:	ETIM 5.0 Class-ID: EC000438 Descrizione classe ETIM 5.0 : Inserto per connettori industriali
Classificazione ETIM 6:	ETIM 6.0 Class-ID: EC000438 ETIM 6.0 Class-Description: Inserto porta contatti per connettore industriale
Tensione Nominale (V):	IEC: 500 V UL: 600 V CSA: 600 V

Ultimo aggiornamento (24.04.2024)
©2024 Lapp Group - all rights reserved.
Gestione del prodotto http://lappitalia.lappgroup.com
Potete trovare i dati tecnici nella scheda tecnica corrispondente.
PN 0456 / 02_03.16

EPIC® H-EE 10

Tensione di prova:	6 kV
Corrente nominale (A):	CSA: 16 A IEC: 16 A UL: 16 A
Grado di inquinamento:	3
Resistenza di contatto:	< 2 mOhm
Contatti:	Argentati/dorati
Numero di contatti:	10 + PE
Tipologia del contatto:	Collegamento a crimpare: 0,5 - 4,0 mm^2
Cicli di innesto:	100
Testato VDE:	Testato UL: UL File Number: E75770
Campo di temperatura:	da -40 °C a +100 °C , per brevi periodi fino a +125 ° C

Nota
Le fotografie e disegni non sono in scala e non sono da intendersi come immagini con dettagli realistici dei relativi prodotti.
I prezzi sono da intendersi IVA e sovrapprezzi esclusi. Vendita riservata ai clienti commerciali.

©2024 Lapp Group - all rights reserved.

EPIC® H-EE 10

Codice articolo	Descrizione articolo	Tipo di contatto	Descrizione articolo	Numero di contatti operativi	Pezzi / confezione
H-EE 10 Collegamento a crimpare					
10180400	H-EE 10 SC	maschio	tornito	1 - 10	10
10181400	H-EE 10 BC	femmina	tornito	1 - 10	10

©2024 Lapp Group - all rights reserved.

EPIC® H-EE 10

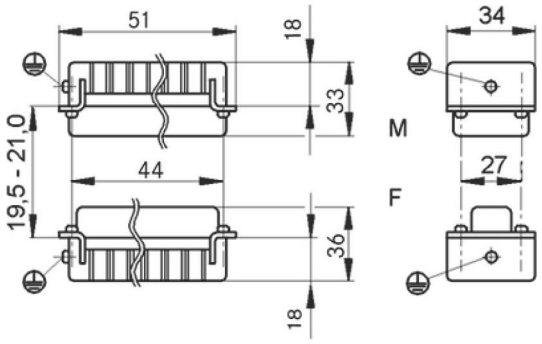

©2024 Lapp Group - all rights reserved.