EPIC® H-A 10 SGR-LB

Robusta custodia industriale

La custodia robusta e compatta in metallo è appositamente concepita per l'impiego nei connettori rettangolari, ad esempio nei laboratori elettronici.

Info
Indice di protezione testato UL50E

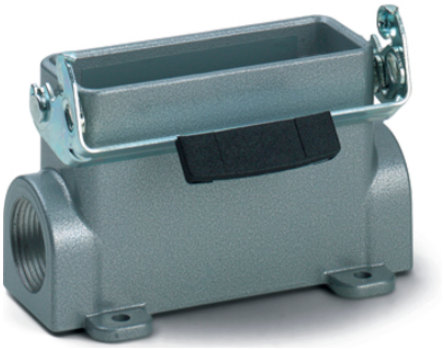

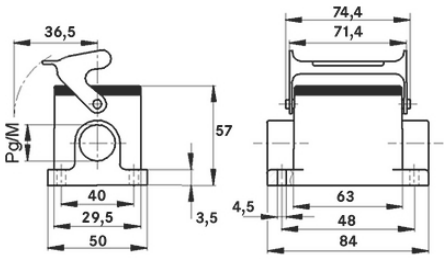

Automazione industriale

Resistenza meccanica

Robusto

Impermeabile

Vantaggi
Compatta e con ingombro minimo per spazi ristretti

Applicazione
Costruzione di macchine e macchinari
Ingegneria di controllo
Laboratori elettronici

Caratteristiche del prodotto
Base da pannello
Con leva singola
1 ingresso laterale

Ultimo aggiornamento (25.04.2024)
©2024 Lapp Group - all rights reserved.
Gestione del prodotto http://lappitalia.lappgroup.com
Potete trovare i dati tecnici nella scheda tecnica corrispondente.
PN 0456 / 02_03.16

EPIC® H-A 10 SGR-LB

Dati tecnici

Classificazione ETIM 5:	ETIM 5.0 Class-ID: EC000437 Descrizione classe ETIM 5.0 : Custodia per connettore industriale
Classificazione ETIM 6:	ETIM 6.0 Class-ID: EC000437 ETIM 6.0 Class-Description: Custodia per connettore industriale
Materiale:	Custodia: lega di alluminio, verniciata grigia Leva: acciaio zincato Guarnizione: NBR
Grado di protezione:	IP 65 (chiuso) NEMA 250, UL50E: 12, 4 (chiuso)
Testato VDE:	Test: REG. VDE. n.:B437 Testato UL: UL File Number: E75770
Campo di temperatura:	da -40 °C a +100 °C , per brevi periodi fino a +125 ° C

Nota

Le fotografie e disegni non sono in scala e non sono da intendersi come immagini con dettagli realistici dei relativi prodotti.
I prezzi sono da intendersi IVA e sovrapprezzi esclusi. Vendita riservata ai clienti commerciali.

©2024 Lapp Group - all rights reserved.

EPIC® H-A 10 SGR-LB

Codice articolo	Descrizione articolo	M	PG	Pezzi / confezione
Custodia H-A: base da pannello (1 ingresso, leva singola)				
10448100	H-A 10 SGR-LB 16	-	16	5
10448000	H-A 10 SGR-LB 21	-	21	5
19448100	H-A 10 SGR-LB M20	20	-	5
19448000	H-A 10 SGR-LB M25	25	-	5

Ultimo aggiornamento (25.04.2024)
©2024 Lapp Group - all rights reserved.
Gestione del prodotto http://lappitalia.lappgroup.com
Potete trovare i dati tecnici nella scheda tecnica corrispondente.
PN 0456 / 02_03.16