# Telaio multiplo EPIC® MH 6

Elevata flessibilità con l'utilizzo di qualsiasi combinazione di inserti in un unico connettore

## Info

Sistema di connettori modulari, innestabili con lo standard di mercato
Telaio per moduli MC

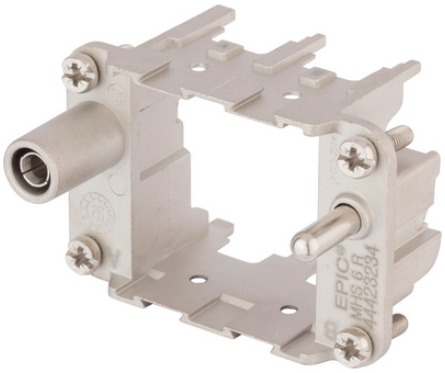


Automazione industriale

guida

Energia Solare

Eolico

Tempo di montaggio

## Vantaggi

Telaio multiplo per moduli di nostra produzione e della concorrenza
Il sistema EPIC® MH è combinabile con lo standard di mercato
L'unione di diverse funzioni in un solo connettore garantisce un'elevata flessibilità
Railway applications
- Fire protection on railway vehicles: Test according EN 45545-2. Requirement sets R22 and R23. Hazard level HL1, HL2 and HL3
Collegamento PE da 1mm² a 6mm² con puntalino, 10mm² con adattatore

## Applicazione

Ingegneria meccanica
Industria robotica
Impianti industriali
Energie rinnovabili
Applicazioni ferroviarie / costruzione di veicoli

Ultimo aggiornamento (09.05.2024)
©2024 Lapp Group - all rights reserved.
Gestione del prodotto http://lappitalia.lappgroup.com
Potete trovare i dati tecnici nella scheda tecnica corrispondente.
PN 0456 / 02_03.16

# Telaio multiplo EPIC® MH 6

## Dati tecnici

| | |
|---|---|
| Classificazione ETIM 5: | ETIM 5.0 Class-ID: EC002641<br>Descrizione classe ETIM 5.0: connettore modulare (connettore industriale ) |
| Classificazione ETIM 6: | ETIM 6.0 Class-ID: EC002641<br>ETIM 6.0 Class-Description: Connettore modulare (connettore industriale) |
| Materiale: | Zinco pressofuso |
| Cicli di innesto: | 500 |
| Campo di temperatura: | -40°C<br>+125°C |

## Nota

Le fotografie e disegni non sono in scala e non sono da intendersi come immagini con dettagli realistici dei relativi prodotti.
I prezzi sono da intendersi IVA e sovrapprezzi esclusi. Vendita riservata ai clienti commerciali.


©2024 Lapp Group - all rights reserved.

# Telaio multiplo EPIC® MH 6

| Codice articolo | Descrizione articolo | Tipo di contatto | Slots | Pezzi / confezione |
|---|---|---|---|---|
| 44423234 | EPIC® MHS 6 R (A,B) | maschio | 2 | 10 |
| 44423235 | EPIC® MHB 6 R (a, b) | femmina | 2 | 10 |

Ultimo aggiornamento (09.05.2024)
©2024 Lapp Group - all rights reserved.
Gestione del prodotto http://lappitalia.lappgroup.com
Potete trovare i dati tecnici nella scheda tecnica corrispondente.
PN 0456 / 02_03.16