EPIC® H-DD 108

La serie H-DD con contatti a crimpare torniti, per un'elevata densità di poli in spazi ristretti.

La matrice per connettori rettangolari offre un numero elevato di contatti ed è appositamente concepita per l'impiego nell'industria della plastica.

Info
Densità di riempimento massima in connettori compatti
Disponibile anche come EPIC® H-DD 216

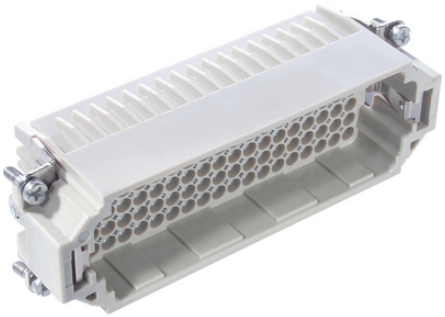

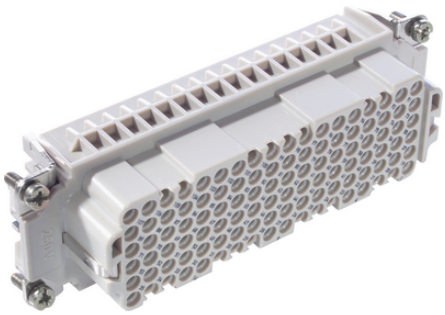

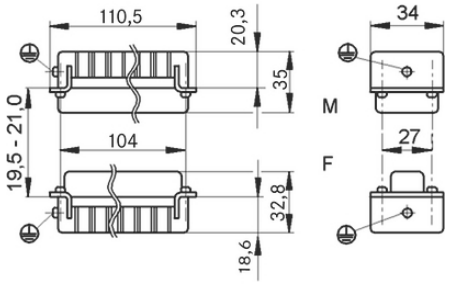

Automazione industriale

Ingombri ridotti

Vantaggi
La serie H-DD con contatti torniti è indicata per le applicazioni che richiedono un alto numero di contatti pur mantenendo custodie di dimensioni ridotte risparmiando così spazio nell'installazione.

Applicazione
Ingegneria meccanica
Tecnologia per lo spettacolo
Industria plastica

Dati tecnici

Classificazione ETIM 5:	ETIM 5.0 Class-ID: EC000438 Descrizione classe ETIM 5.0 : Inserto per connettori industriali
Classificazione ETIM 6:	ETIM 6.0 Class-ID: EC000438 ETIM 6.0 Class-Description: Inserto porta contatti per connettore industriale
Tensione Nominale (V):	IEC: 250 V UL: 600 V

Ultimo aggiornamento (24.04.2024)
©2024 Lapp Group - all rights reserved.
Gestione del prodotto http://lappitalia.lappgroup.com
Potete trovare i dati tecnici nella scheda tecnica corrispondente.
PN 0456 / 02_03.16

EPIC® H-DD 108

	CSA: 600 V
Tensione di prova:	2,5 kV
Corrente nominale (A):	IEC: 10 A UL: 8,5 A CSA: 10 A
Grado di inquinamento:	2
Resistenza di contatto:	< 3 mOhm
Contatti:	Argentati/dorati
Numero di contatti:	108 + PE
Tipologia del contatto:	Collegamento a crimpare: 0,14 - 2,5 mm^2
Cicli di innesto:	100
Testato VDE:	Test: REG. VDE. n.:B437 Testato UL: UL File Number: E75770
Campo di temperatura:	da -40 °C a +100 °C , per brevi periodi fino a +125 ° C

Nota
Le fotografie e disegni non sono in scala e non sono da intendersi come immagini con dettagli realistici dei relativi prodotti.
I prezzi sono da intendersi IVA e sovrapprezzi esclusi. Vendita riservata ai clienti commerciali.

©2024 Lapp Group - all rights reserved.

EPIC® H-DD 108

Codice articolo	Descrizione articolo	Tipo di contatto	Descrizione articolo	Numero di contatti operativi	Pezzi / confezione
H-DD 108 Collegamento a crimpare					
11285300	H-DD 108 SCM	maschio	tornito	1 - 108	5
11286300	H-DD 108 BCM	femmina	tornito	1 - 108	5

©2024 Lapp Group - all rights reserved.