EPIC® SIGNAL M23 B2

Connettore circolare per cavi servo ed encoder

Custodia di montaggio EPIC® M23 per installazione su parete posteriore

Info
Made in Germany

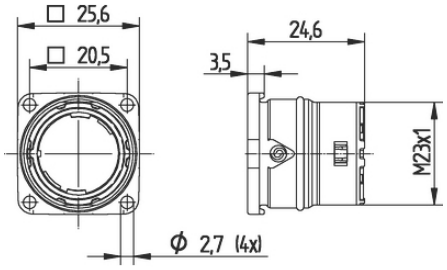

Automazione industriale

Eolico

Buona resistenza chimica

Robusto

interferenze

Vantaggi
Custodia molto flessibile - cablaggio con un vasto campo di serraggio, possibilità di assemblare gli inserti frontalmente o posteriormente
Corpo di isolamento cablato che può essere facilmente inserito dal retro custodie già montate

Applicazione
Impianti industriali
Servomotori e servo-azionamenti
Tecnica di misura, di controllo e di regolazione

Dati tecnici

Ultimo aggiornamento (23.04.2024)
©2024 Lapp Group - all rights reserved.
Gestione del prodotto http://lappitalia.lappgroup.com
Potete trovare i dati tecnici nella scheda tecnica corrispondente.
PN 0456 / 02_03.16

EPIC® SIGNAL M23 B2

Classificazione ETIM 5:	ETIM 5.0 Class-ID: EC000437 Descrizione classe ETIM 5.0 : Custodia per connettore industriale
Classificazione ETIM 6:	ETIM 6.0 Class-ID: EC000437 ETIM 6.0 Class-Description: Custodia per connettore industriale
Materiale:	Custodia: Pressofusione di zinco nichelato Guarnizione: FPM
Grado di protezione:	IP68 (10h/1m)
Testato VDE:	Test: REG. VDE. n. C24 (secondo EN 61984, SELV garantito secondo DIN VDE 0100-410) Numero file UL: E249137
Campo di temperatura:	da -25°C a +125°C

Nota
Le fotografie e disegni non sono in scala e non sono da intendersi come immagini con dettagli realistici dei relativi prodotti.
I prezzi sono da intendersi IVA e sovrapprezzi esclusi. Vendita riservata ai clienti commerciali.

©2024 Lapp Group - all rights reserved.

EPIC® SIGNAL M23 B2

Codice articolo	Modello	Codifica	Tipo di fissaggio	Pezzi / confezione
Tipo M23 B2 Base da pannello con fori per fissaggio a vite - montaggio retropannello -				
44420050	M23 B2	nero (N)	Ø2,7mm (4x)	5
44420051	M23 B2	nero (N)	Ø2,7mm (4x)	20
44420035	M23 B2	rosso (+20°)	Ø2,7mm (4x)	5
44420049	M23 B2	rosso (+20°)	Ø2,7mm (4x)	20
44420052	M23 B2	blu (-20°)	Ø2,7mm (4x)	5
44420053	M23 B2	blu (-20°)	Ø2,7mm (4x)	20

Ultimo aggiornamento (23.04.2024)
©2024 Lapp Group - all rights reserved.
Gestione del prodotto http://lappitalia.lappgroup.com
Potete trovare i dati tecnici nella scheda tecnica corrispondente.
PN 0456 / 02_03.16